



Notícias



Hospital Edson Ramalho realiza procedimento inédito no SUS da Paraíba e amplia chances de cura em paciente com câncer

Saiba mais

O Hospital Edson Ramalho realizou um procedimento inédito no SUS da Paraíba, através do programa 'Paraíba Contra o Câncer', ampliando o acesso ao tratamento oncológico no estado. Trata-se da técnica Hipec, considerada uma abordagem altamente especializada, um procedimento complexo que combina cirurgia de retirada dos tumores visíveis na cavidade abdominal com quimioterapia aquecida no abdômen, potencializando a eliminação de células cancerígenas.



Saiba mais

Alimentação pode acelerar recuperação de pacientes e Hospital Metropolitano reforça papel da nutrição na alta complexidade



Saiba mais

Cordel conta história de paciente do primeiro transplante cardíaco pediátrico realizado na Paraíba



Saiba mais

Cirurgia minimamente invasiva no Edson Ramalho devolve esperança de maternidade a paciente do Sertão



Saiba mais

Poinsp encerrou programação do Mês da Mulher com palestra sobre enfrentamento à violência contra a mulher

Mais destaques

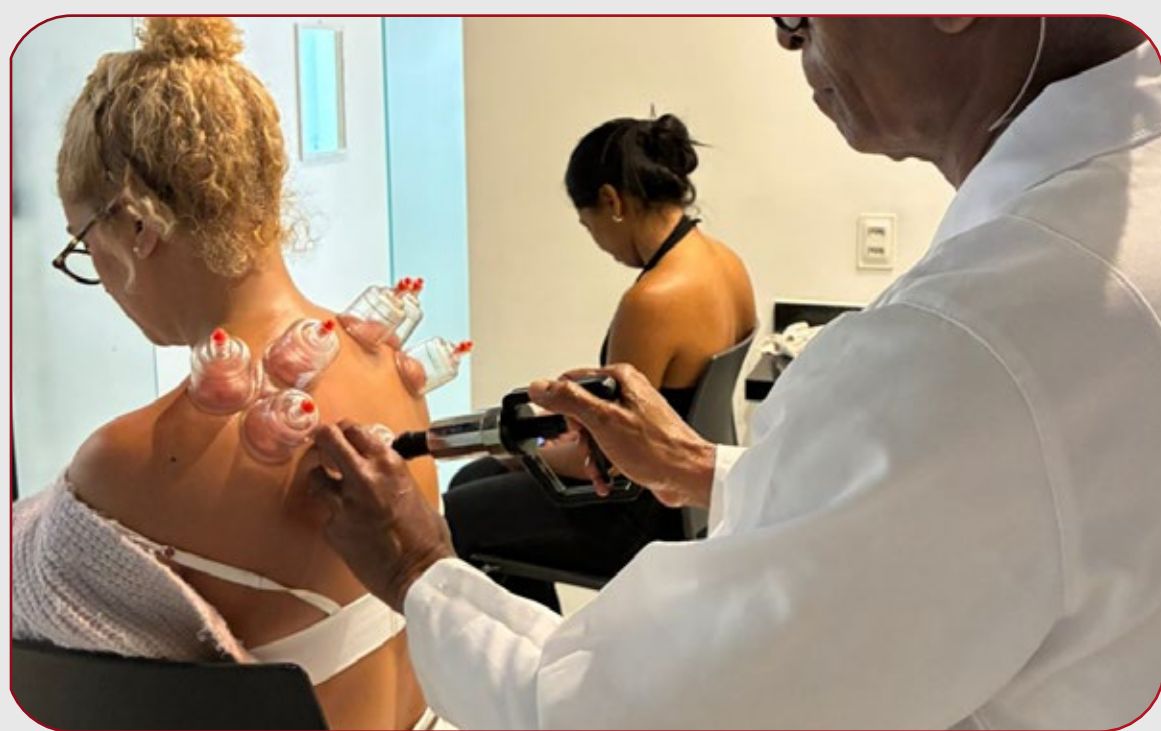

Acolhimento para colaboradoras na sede

Em alusão ao mês da mulher, uma equipe da saúde do trabalhador do Hospital Edson Ramalho ofereceu, na segunda-feira (30), um momento de acolhimento e autocuidado para as colaboradoras da sede da PB Saúde. Foram realizados serviços de ventosaterapia e massagem relaxante corporal.



Treinamento em novo equipamento

A Poinsp realizou um treinamento, na terça-feira (31), com seus colaboradores para o uso do novo aparelho oftalmológico. A capacitação teve como objetivo aprimorar o atendimento e garantir maior precisão nos exames. Durante a atividade, foram apresentadas as funcionalidades e orientações técnicas do equipamento.



Capacitação sobre interação medicamentosa

Colaboradores da Enfermaria Clínica do Hospital Metropolitano participaram, na quarta-feira (1), de um treinamento sobre interação medicamentosa e incompatibilidade de medicamentos contraindicados por sonda. A atividade foi promovida pela Farmácia Clínica da unidade e os profissionais tiveram a oportunidade de discutir casos práticos da rotina assistencial.

ACOMPANHE NOSSAS REDES

@pbsaude
 @hrgoficial

@hospitalmetropolitanopb
 @hospitaledsonramalhobp

@poinsppb

Av. Pres. Epitácio Pessoa, 1410, Expedicionários
CEP: 58040-00 - João Pessoa - PB